

RESOLUCIÓN PROVISIONAL DE LA CONVOCATORIA DE AYUDAS DENTRO DEL PROGRAMA DE DESARROLLO E IMPULSO A ACCIONES QUE PROMUEVAN UN IMPACTO SOCIAL POSITIVO EN EL MARCO DE LA RESPONSABILIDAD SOCIAL CORPORATIVA DE LA ENTIDAD PÚBLICA EMPRESARIAL LOCAL DE LOS CENTROS DE ARTE, CULTURA Y TURISMO DEL CABILDO DE LANZAROTE (EPEL-CACT) PARA EL EJERCICIO 2026.

#### ANTECEDENTES DE HECHO

**Primero.**- En fecha de 12 de febrero de 2026 se publica por parte de EPEL - Centros de Arte, Cultura y Turismo las **BASES DE LA CONVOCATORIA DE AYUDAS DENTRO DEL PROGRAMA DE DESARROLLO E IMPULSO A ACCIONES QUE PROMUEVAN UN IMPACTO SOCIAL POSITIVO EN EL MARCO DE LA RESPONSABILIDAD SOCIAL CORPORATIVA DE LA ENTIDAD PÚBLICA EMPRESARIAL LOCAL DE LOS CENTROS DE ARTE, CULTURA Y TURISMO DEL CABILDO DE LANZAROTE (EPEL-CACT) PARA EL EJERCICIO 2026 (Expte. 373/2026)**, con el objeto de apoyar proyectos que contribuyan al bienestar social, la sostenibilidad del territorio y el fortalecimiento del tejido asociativo local.

**Segundo.**- En fecha de 13 de febrero de 2026 se publica una modificación de las **BASES DE LA CONVOCATORIA DE AYUDAS DENTRO DEL PROGRAMA DE DESARROLLO E IMPULSO A ACCIONES QUE PROMUEVAN UN IMPACTO SOCIAL POSITIVO EN EL MARCO DE LA RESPONSABILIDAD SOCIAL CORPORATIVA DE LA ENTIDAD PÚBLICA EMPRESARIAL LOCAL DE LOS CENTROS DE ARTE, CULTURA Y TURISMO DEL CABILDO DE LANZAROTE (EPEL-CACT) PARA EL EJERCICIO 2026 (Expte. 373/2026)** por la que se corrige el importe





designado a la categoría de “carrozas” de la línea 11 para manifestaciones populares de interés turístico.

**Tercero.-** Durante el plazo de presentación de solicitudes establecido en la referida convocatoria, se realizaron diferentes requerimientos de documentación a aquellas entidades y/o particulares que habiendo presentado su solicitud y documentación acreditativa en tiempo y forma, las mismas adolecían de algún defecto subsanable y, en su virtud, se les emplazaba a fin de que evacuaran dicho requerimiento en el improrrogable plazo de 10 días.

**Cuarto.-** Comprobado y valorado por la comisión técnica, del correcto cumplimiento de los requisitos de participación y la concurrencia de los documentos previstos y exigidos en las referidas Bases,

#### **RESUELVO:**

**Primero.-** Resolver provisionalmente la **CONVOCATORIA DE AYUDAS DENTRO DEL PROGRAMA DE DESARROLLO E IMPULSO A ACCIONES QUE PROMUEVAN UN IMPACTO SOCIAL POSITIVO EN EL MARCO DE LA RESPONSABILIDAD SOCIAL CORPORATIVA DE LA ENTIDAD PÚBLICA EMPRESARIAL LOCAL DE LOS CENTROS DE ARTE, CULTURA Y TURISMO DEL CABILDO DE LANZAROTE (EPEL-CACT) PARA EL EJERCICIO 2026 (Expte. 373/2026)**, con las siguientes entidades y particulares participantes en el plazo establecido para la misma:



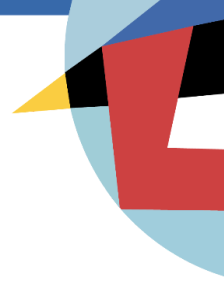

### SOLICITUDES FAVORABLES:

#### LÍNEA 1 - ACCIÓN SOCIAL.

Nº REGISTRO DE ENTRADA SOLICITUD	CIF/DNI	RESOLUCIÓN	CUANTÍA (€)
2026-E-RE-1735	***9898**	FAVORABLE	9.800,00 €
2026-E-RE-2104	***2009**	FAVORABLE	10.000,00 €
2026-E-RE-2748	***5852**	FAVORABLE	3.500,00 €
2026-E-RE-2904	***2629**	FAVORABLE	10.000,00 €
2026-E-RE-3300	***1912**	FAVORABLE	10.000,00 €
2026-E-RE-4240	***1681**	FAVORABLE	10.000,00 €
2026-E-RE-3290	***2243**	FAVORABLE	10.000,00 €
2026-E-RE-4520	***7023**	FAVORABLE	10.000,00 €
2026-E-RE-4424	***4591**	FAVORABLE	7.700,00 €
2026-E-RE-4311	***9922**	FAVORABLE	10.000,00 €

#### LÍNEA 2 - RECUPERACIÓN Y CUIDADO DEL ENTORNO.

Nº REGISTRO DE ENTRADA SOLICITUD	CIF/DNI	RESOLUCIÓN	CUANTÍA (€)
2026-E-RE-2914	***1565**	FAVORABLE	10.000,00 €
2026-E-RE-3377	***7417**	FAVORABLE	10.000,00 €





### LÍNEA 3 - ACCIONES VECINALES.

Nº REGISTRO DE ENTRADA SOLICITUD	CIF/DNI	RESOLUCIÓN	CUANTÍA (€)
2026-E-RE-4164	***0518**	FAVORABLE	3.000,00 €

### LÍNEA 4 - EDUCACIÓN.

Nº REGISTRO DE ENTRADA SOLICITUD	CIF/DNI	RESOLUCIÓN	CUANTÍA (€)
2026-E-RE-2539	***7163**	FAVORABLE	8.000,00 €
2026-E-RE-4484	***4905**	FAVORABLE	2.266,88 €
2026-E-RE-4341	***9922**	FAVORABLE	8.000,00 €
2026-E-RE-4133	***6867**	FAVORABLE	5.250,00 €
2026-E-RE-3234	***0584**	FAVORABLE	7.000,00 €
2026-E-RE-4642	***4962**	FAVORABLE	7.280,00 €
2026-E-RE-4631	***4484**	FAVORABLE	7.999,60 €

### LÍNEA 5 - EMPRENDIMIENTO E INNOVACIÓN.

Nº REGISTRO DE ENTRADA SOLICITUD	CIF/DNI	RESOLUCIÓN	CUANTÍA (€)





## LÍNEA 6 - BECAS DE INVESTIGACIÓN, FORMACIÓN Y PRÁCTICAS LABORALES.

Nº REGISTRO DE ENTRADA SOLICITUD	CIF/DNI	RESOLUCIÓN	CUANTÍA (€)

## LÍNEA 7 - APOYO AL DEPORTE.

### 7.1. DEPORTISTAS DE ALTA COMPETICIÓN

Nº REGISTRO DE ENTRADA SOLICITUD	CIF/DNI	RESOLUCIÓN	CUANTÍA (€)
2026-E-RE-1841	***6741**	FAVORABLE	4.620,00 €
2026-E-RE-1875	***3016**	FAVORABLE	15.000,00 €
2026-E-RE-1743	***7869**	FAVORABLE	15.000,00 €
2026-E-RE-2987	***4103**	FAVORABLE	15.000,00 €
2026-E-RE-4381	***4471**	FAVORABLE	9.693,83 €
2026-E-RE-4160	***9204**	FAVORABLE	15.000,00 €
2026-E-RE-4295	***7097**	FAVORABLE	12.000,00 €
2026-E-RE-3872	***5379**	FAVORABLE	10.228,40 €
2026-E-RE-3551	***7280**	FAVORABLE	15.000,00 €





## LÍNEA 7 - APOYO AL DEPORTE.

### 7.2. DEPORTISTAS Y ENTIDADES FEDERADAS:

Nº REGISTRO DE ENTRADA SOLICITUD	CIF/DNI	RESOLUCIÓN	CUANTÍA (€)
2026-E-RC-352	***1275**	FAVORABLE	15.000,00 €
2026-E-RE-1858	***3647**	FAVORABLE	15.000,00 €
2026-E-RE-1774	***7368**	FAVORABLE	15.000,00 €
2026-E-RE-1917	***5437**	FAVORABLE	3.567,90 €
2026-E-RE-1762	***2764**	FAVORABLE	10.482,50 €
2026-E-RE-1791	***1378**	FAVORABLE	8.120,00 €
2026-E-RE-2097	***1261**	FAVORABLE	2.000,00 €
2026-E-RE-1724	***4347**	FAVORABLE	15.000,00 €
2026-E-RE-1785	***8354**	FAVORABLE	15.000,00 €
2026-E-RE-1928	***6519**	FAVORABLE	9.450,00 €
2026-E-RE-2224	***9984**	FAVORABLE	12.542,31 €
2026-E-RE-3126	***1046**	FAVORABLE	14.665,00 €
2026-E-RE-3201	***9099**	FAVORABLE	4.271,15 €
2026-E-RE-4165	***4663**	FAVORABLE	13.230,00 €
2026-E-RE-4390	***9316**	FAVORABLE	1.449,00 €
2026-E-RE-4170	***8688**	FAVORABLE	14.700,00 €
2026-E-RE-3135	***4128**	FAVORABLE	10.000,00 €
2026-E-RE-4346	***3160**	FAVORABLE	3.610,84 €



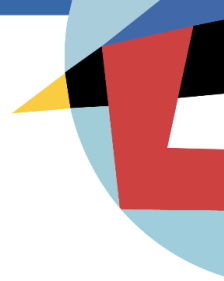

2026-E-RE-4195	***0301**	FAVORABLE	15.000,00 €
2026-E-RE-4571	***1636**	FAVORABLE	5.390,00 €
2026-E-RE-4378	***3060**	FAVORABLE	10.166,79 €
2026-E-RE-3057	***1096**	FAVORABLE	2.510,70 €
2026-E-RE-4248	***2726**	FAVORABLE	8.378,58 €
2026-E-RE-4280	***2827**	FAVORABLE	10.500,00 €
2026-E-RE-3068	***1429**	FAVORABLE	15.000,00 €
2026-E-RE-4559	***4374**	FAVORABLE	4.937,10 €
2026-E-RE-3362	***6767**	FAVORABLE	15.000,00 €
2026-E-RE-4647	***9902**	FAVORABLE	5.000,00 €





## LÍNEA 7 - APOYO AL DEPORTE.

### 7.3. DEPORTE DE BASE Y PROMOCIÓN DEPORTIVA.

Nº REGISTRO DE ENTRADA SOLICITUD	CIF/DNI	RESOLUCIÓN	CUANTÍA (€)
2026-E-RE-1817	***2144**	FAVORABLE	15.000,00 €
2026-E-RE-1853	***1427**	FAVORABLE	10.000,00 €
2026-E-RE-2105	***6346**	FAVORABLE	15.000,00 €
2026-E-RE-2733	***3111**	FAVORABLE	15.000,00 €
2026-E-RE-2637	***7316**	FAVORABLE	15.000,00 €
2026-E-RE-2943	***2835**	FAVORABLE	15.000,00 €
2026-E-RE-2505	***2071**	FAVORABLE	15.000,00 €
2026-E-RE-3357	***0974**	FAVORABLE	15.000,00 €
2026-E-RE-4182	***9102**	FAVORABLE	15.000,00 €
2026-E-RE-3859	***3449**	FAVORABLE	15.000,00 €
2026-E-RE-4622	***2787**	FAVORABLE	10.500,00 €
2026-E-RE-4657	***4414**	FAVORABLE	15.000,00 €
2026-E-RE-4667	***2573**	FAVORABLE	15.000,00 €
2026-E-RE-4183	***2797**	FAVORABLE	15.000,00 €



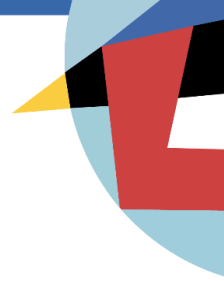

## LÍNEA 7 - APOYO AL DEPORTE.

### 7.4. DEPORTES Y JUEGOS AUTÓCTONOS Y TRADICIONALES DE CANARIAS.

Nº REGISTRO DE ENTRADA SOLICITUD	CIF/DNI	RESOLUCIÓN	CUANTÍA (€)
2026-E-RE-1707	***3060**	FAVORABLE	10.000,00 €
2026-E-RE-1718	***0377**	FAVORABLE	6.000,00 €
2026-E-RE-1749	***3230**	FAVORABLE	10.000,00 €
2026-E-RE-2731	***4733**	FAVORABLE	10.000,00 €

## LÍNEA 7 - APOYO AL DEPORTE.

### 7.5. ORGANIZACIÓN DE EVENTOS DE COMPETICIÓN DEPORTIVA

Nº REGISTRO DE ENTRADA SOLICITUD	CIF/DNI	RESOLUCIÓN	CUANTÍA (€)
2026-E-RE-1712	***2586**	FAVORABLE	5.000,00 €
2026-E-RE-2084	***2452**	FAVORABLE	5.000,00 €
2026-E-RE-1750	***2101**	FAVORABLE	5.000,00 €
2026-E-RE-1872	***6820**	FAVORABLE	5.000,00 €
2026-E-RE-1971	***8338**	FAVORABLE	5.000,00 €
2026-E-RE-1790	***2848**	FAVORABLE	5.000,00 €
2026-E-RE-1787	***8215**	FAVORABLE	5.000,00 €
2026-E-RE-2319	***3986**	FAVORABLE	5.000,00 €
2026-E-RE-2787	***9704**	FAVORABLE	5.000,00 €
2026-E-RE-1814	***2919**	FAVORABLE	5.000,00 €





**LÍNEA 8 - MEJORA DE LA CALIDAD DE VIDA DE PERSONAS CON PROBLEMAS DE SALUD Y/O DISCAPACIDAD.**

Nº REGISTRO DE ENTRADA SOLICITUD	CIF/DNI	RESOLUCIÓN	CUANTÍA (€)
2026-E-RE-2173	***8724**	FAVORABLE	7.000,00 €
2026-E-RE-2198	***1975**	FAVORABLE	7.000,00 €
2026-E-RE-3504	***0462**	FAVORABLE	7.000,00 €
2026-E-RE-4374	***4397**	FAVORABLE	7.000,00 €
2026-E-RE-3845	***3129**	FAVORABLE	3.679,82 €

**LÍNEA 9 - ORGANIZACIÓN DE CONGRESOS, JORNADAS Y PUBLICACIONES.**

Nº REGISTRO DE ENTRADA SOLICITUD	CIF/DNI	RESOLUCIÓN	CUANTÍA (€)
2026-E-RE-4545	***8556**	FAVORABLE	10.000,00 €
2026-E-RE-4579	***5617**	FAVORABLE	10.000,00 €
2026-E-RE-4502	***5794**	FAVORABLE	10.000,00 €
2026-E-RE-3005	***1564**	FAVORABLE	5.000,00 €
2026-E-RE-4029	***6424**	FAVORABLE	10.000,00 €
2026-E-RE-4650	***8669**	FAVORABLE	4.500,00 €
2026-E-RE-4002	***2927**	FAVORABLE	10.000,00 €
2026-E-RE-4659	***1588**	FAVORABLE	4.340,00 €





**LÍNEA 10 - PROMOCIÓN DE MANIFESTACIONES CULTURALES.**

Nº REGISTRO DE ENTRADA SOLICITUD	CIF/DNI	RESOLUCIÓN	CUANTÍA (€)
2026-E-RE-1751	***2183**	FAVORABLE	10.000,00 €
2026-E-RE-1958	***2309**	FAVORABLE	10.000,00 €
2026-E-RE-1901	***0707**	FAVORABLE	10.000,00 €
2026-E-RE-2655	***6700**	FAVORABLE	10.000,00 €
2026-E-RE-2741	***7639**	FAVORABLE	9.800,00 €
2026-E-RE-4001	***2927**	FAVORABLE	10.000,00 €
2026-E-RE-2983	***9643**	FAVORABLE	3.500,00 €
2026-E-RE-2917	***3346**	FAVORABLE	10.000,00 €
2026-E-RE-4554	***6926**	FAVORABLE	10.000,00 €
2026-E-RE-4433	***3444**	FAVORABLE	10.000,00 €
2026-E-RE-4467	***9175**	FAVORABLE	10.000,00 €
2026-E-RE-4365	***2054**	FAVORABLE	10.000,00 €
2026-E-RE-4056	***0104**	FAVORABLE	10.000,00 €
2026-E-RE-4640	***9625**	FAVORABLE	10.000,00 €





## LÍNEA 11 - MANIFESTACIONES POPULARES DE INTERÉS TURÍSTICO.

Nº REGISTRO DE ENTRADA SOLICITUD	CIF/DNI	RESOLUCIÓN	CUANTÍA (€)
2026-E-RE-1955	***2922**	FAVORABLE	10.000,00 €
2026-E-RE-1891	***4708**	FAVORABLE	1.500,00 €
2026-E-RE-1812	***4536**	FAVORABLE	10.000,00 €
2026-E-RE-1942	***1068**	FAVORABLE	4.000,00 €
2026-E-RE-1840	***4581**	FAVORABLE	4.000,00 €
2026-E-RE-1796	***6014**	FAVORABLE	10.000,00 €
2026-E-RE-1801	***4958**	FAVORABLE	10.000,00 €
2026-E-RE-1795	***5289**	FAVORABLE	4.000,00 €
2026-E-RE-1737	***7082**	FAVORABLE	10.000,00 €
2026-E-RE-1862	***1531**	FAVORABLE	10.000,00 €
2026-E-RE-1892	***3712**	FAVORABLE	10.000,00 €
2026-E-RE-1944	***8886**	FAVORABLE	4.000,00 €
2026-E-RE-1893	***8456**	FAVORABLE	1.500,00 €
2026-E-RE-1811	***7994**	FAVORABLE	4.000,00 €
2026-E-RE-2834	***7194**	FAVORABLE	10.000,00 €
2026-E-RE-2634	***3565**	FAVORABLE	10.000,00 €
2026-E-RE-4315	***7611**	FAVORABLE	10.000,00 €
2026-E-RE-4568	***2884**	FAVORABLE	7.248,50 €
2026-E-RE-4354	***2680**	FAVORABLE	10.000,00 €



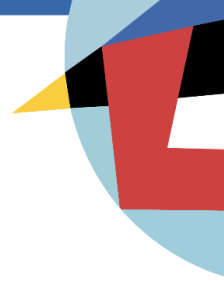

2026-E-RE-3989	***1648**	FAVORABLE	10.000,00 €
2026-E-RE-4564	***9062**	FAVORABLE	10.000,00 €
2026-E-RE-3386	***4891**	FAVORABLE	10.000,00 €
2026-E-RE-3544	***2900**	FAVORABLE	10.000,00 €
2026-E-RE-3990	***7487**	FAVORABLE	10.000,00 €
2026-E-RE-4355	***8581**	FAVORABLE	10.000,00 €
2026-E-RE-4652	***7298**	FAVORABLE	10.000,00 €
2026-E-RE-4227	***1582**	FAVORABLE	10.000,00 €
2026-E-RE-4578	***4168**	FAVORABLE	1.748,16 €





### SOLICITUDES DESFAVORABLES:

#### LÍNEA 1 - ACCIÓN SOCIAL.

Nº REGISTRO DE ENTRADA SOLICITUD	CIF/DNI	RESOLUCIÓN	MOTIVO
2026-E-RE-3160	***2532**	DESFAVORABLE	1
2026-E-RE-4633	***2421**	DESFAVORABLE	1

#### LÍNEA 2 - RECUPERACIÓN Y CUIDADO DEL ENTORNO.

Nº REGISTRO DE ENTRADA SOLICITUD	CIF/DNI	RESOLUCIÓN	MOTIVO

#### LÍNEA 3 - ACCIONES VECINALES.

Nº REGISTRO DE ENTRADA SOLICITUD	CIF/DNI	RESOLUCIÓN	MOTIVO

#### LÍNEA 4 - EDUCACIÓN.

Nº REGISTRO DE ENTRADA SOLICITUD	CIF/DNI	RESOLUCIÓN	MOTIVO





### LÍNEA 5 - EMPRENDIMIENTO E INNOVACIÓN.

Nº REGISTRO DE ENTRADA SOLICITUD	CIF/DNI	RESOLUCIÓN	MOTIVO

### LÍNEA 6 - BECAS DE INVESTIGACIÓN, FORMACIÓN Y PRÁCTICAS LABORALES.

Nº REGISTRO DE ENTRADA SOLICITUD	CIF/DNI	RESOLUCIÓN	MOTIVO

### LÍNEA 7 - APOYO AL DEPORTE.

#### 7.1. DEPORTISTAS DE ALTA COMPETICIÓN

Nº REGISTRO DE ENTRADA SOLICITUD	CIF/DNI	RESOLUCIÓN	MOTIVO

#### 7.2. DEPORTISTAS Y ENTIDADES FEDERADAS:

Nº REGISTRO DE ENTRADA SOLICITUD	CIF/DNI	RESOLUCIÓN	MOTIVO





### 7.3. DEPORTE DE BASE Y PROMOCIÓN DEPORTIVA.

Nº REGISTRO DE ENTRADA SOLICITUD	CIF/DNI	RESOLUCIÓN	MOTIVO

### 7.4. DEPORTES Y JUEGOS AUTÓCTONOS Y TRADICIONALES DE CANARIAS.

Nº REGISTRO DE ENTRADA SOLICITUD	CIF/DNI	RESOLUCIÓN	MOTIVO

### 7.5. ORGANIZACIÓN DE EVENTOS DE COMPETICIÓN DEPORTIVA

Nº REGISTRO DE ENTRADA SOLICITUD	CIF/DNI	RESOLUCIÓN	MOTIVO
2026-E-RE-1910	***4402**	DESFAVORABLE	1
2026-E-RE-2796	***3807**	DESFAVORABLE	1
2026-E-RE-4245	***6205**	DESFAVORABLE	1
2026-E-RE-3065	***8846**	DESFAVORABLE	1
2026-E-RE-4570	***2189**	DESFAVORABLE	1
2026-E-RE-4649	***2804**	DESFAVORABLE	1





**LÍNEA 8 - MEJORA DE LA CALIDAD DE VIDA DE PERSONAS CON PROBLEMAS DE SALUD Y/O DISCAPACIDAD.**

Nº REGISTRO DE ENTRADA SOLICITUD	CIF/DNI	RESOLUCIÓN	MOTIVO
2026-E-RE-3329	***6757**	DESFAVORABLE	1
2026-E-RE-4602	***4397**	DESFAVORABLE	1

**LÍNEA 9 - ORGANIZACIÓN DE CONGRESOS, JORNADAS Y PUBLICACIONES.**

Nº REGISTRO DE ENTRADA SOLICITUD	CIF/DNI	RESOLUCIÓN	MOTIVO

**LÍNEA 10 - PROMOCIÓN DE MANIFESTACIONES CULTURALES.**

Nº REGISTRO DE ENTRADA SOLICITUD	CIF/DNI	RESOLUCIÓN	MOTIVO
2026-E-RE-4521	***1588**	DESFAVORABLE	1

**LÍNEA 11 - MANIFESTACIONES POPULARES DE INTERÉS TURÍSTICO.**

Nº REGISTRO DE ENTRADA SOLICITUD	CIF/DNI	RESOLUCIÓN	MOTIVO





**MOTIVOS:**

1	Documentación subsanada en el momento en el que la partida económica destinada a la línea había llegado a su fin o no es suficiente para cubrir la totalidad de la cantidad solicitada.
---	---





### SOLICITUDES DENEGADAS:

#### LÍNEA 1 - ACCIÓN SOCIAL.

Nº REGISTRO DE ENTRADA SOLICITUD	CIF/DNI	RESOLUCIÓN	MOTIVO
2026-E-RC-580	***8639**	DENEGADA	2 (2.11)
2026-E-RE-4385	***6943**	DENEGADA	2 (2.11)
2026-E-RE-4156	***6867**	DENEGADA	3
2026-E-RE-2859	***5852**	DENEGADA	3

#### LÍNEA 2 - RECUPERACIÓN Y CUIDADO DEL ENTORNO.

Nº REGISTRO DE ENTRADA SOLICITUD	CIF/DNI	RESOLUCIÓN	MOTIVO

#### LÍNEA 3 - ACCIONES VECINALES.

Nº REGISTRO DE ENTRADA SOLICITUD	CIF/DNI	RESOLUCIÓN	MOTIVO





#### LÍNEA 4 - EDUCACIÓN.

Nº REGISTRO DE ENTRADA SOLICITUD	CIF/DNI	RESOLUCIÓN	MOTIVO
2026-E-RE-2723	***9219**	DENEGADA	2 (2.6; 2.8; 2.10; 2.11; 2.12; 2.13; 2.14)
2026-E-RE-1976	***8597**	DENEGADA	5
2026-E-RE-3107	***5149**	DENEGADA	2 (2.3; 2.5; 2.6; 2.14)

#### LÍNEA 5 - EMPRENDIMIENTO E INNOVACIÓN.

Nº REGISTRO DE ENTRADA SOLICITUD	CIF/DNI	RESOLUCIÓN	MOTIVO

#### LÍNEA 6 - BECAS DE INVESTIGACIÓN, FORMACIÓN Y PRÁCTICAS LABORALES.

Nº REGISTRO DE ENTRADA SOLICITUD	CIF/DNI	RESOLUCIÓN	MOTIVO





## LÍNEA 7 - APOYO AL DEPORTE.

### 7.1. DEPORTISTAS DE ALTA COMPETICIÓN

Nº REGISTRO DE ENTRADA SOLICITUD	CIF/DNI	RESOLUCIÓN	MOTIVO
2026-E-RE-4494	***8931**	DENEGADA	2 (2.4; 2.6; 2.12; 2.13; 2.14)
2026-E-RE-4544	***4797**	DENEGADA	2 (2.6.; 2.9.)
2026-E-RE-4643	***9271**	DENEGADA	2 (2.4; 2.6; 2.9; 2.13; 2.14; 2.15)

### 7.2. DEPORTISTAS Y ENTIDADES FEDERADAS:

Nº REGISTRO DE ENTRADA SOLICITUD	CIF/DNI	RESOLUCIÓN	MOTIVO
2026-E-RE-1974	***1822**	DENEGADA	2 (2.8; 2.13)
2026-E-RE-1767	***0924**	DENEGADA	2 (2.11; 2.13)
2026-E-RE-1858	***3647**	DENEGADA	3
2026-E-RE-2847	***2835**	DENEGADA	3
2026-E-RE-3069	***1429**	DENEGADA	3
2026-E-RE-3270	***8383**	DENEGADA	1
2026-E-RE-4419	***5170**	DENEGADA	2 (2.3; 2.4; 2.8; 2.11; 2.12; 2.13; 2.14)
2026-E-RE-4569	***6352**	DENEGADA	2 (2.6; 2.13; 2.14)
2026-E-RE-3564	***8383**	DENEGADA	2 (2.6; 2.9; 2.11; 2.12; 2.13; 2.14)





2026-E-RE-4632	***7496**	DENEGADA	2 (2.4; 2.5; 2.7; 2.8; 2.9; 2.10; 2.11; 2.12; 2.13; 2.14)
----------------	-----------	----------	---

### 7.3. DEPORTE DE BASE Y PROMOCIÓN DEPORTIVA.

Nº REGISTRO DE ENTRADA SOLICITUD	CIF/DNI	RESOLUCIÓN	MOTIVO
2026-E-RE-1788	***7368**	DENEGADA	3
2026-E-RE-3067	***1429**	DENEGADA	3
2026-E-RE-1859	***3647**	DENEGADA	3

### 7.4. DEPORTES Y JUEGOS AUTÓCTONOS Y TRADICIONALES DE CANARIAS.

Nº REGISTRO DE ENTRADA SOLICITUD	CIF/DNI	RESOLUCIÓN	MOTIVO
2026-E-RE-2726	***4733**	DENEGADA	3
2026-E-RE-2990	***2509**	DENEGADA	2 (2.4; 2.5; 2.6; 2.7; 2.8; 2.9; 2.10; 2.11; 2.12; 2.13; 2.14)





## 7.5. ORGANIZACIÓN DE EVENTOS DE COMPETICIÓN DEPORTIVA

Nº REGISTRO DE ENTRADA SOLICITUD	CIF/DNI	RESOLUCIÓN	MOTIVO
2026-E-RE-2908	***0974**	DENEGADA	3
2026-E-RE-2788	***3670**	DENEGADA	2 (2.12)
2026-E-RE-1954	***5230**	DENEGADA	2 (2.9.; 2.11; 2.12; 2.13; 2.14)
2026-E-RE-4575	***8591**	DENEGADA	1
2026-E-RE-1805	***7869**	DENEGADA	3
2026-E-RE-2085	***2452**	DENEGADA	3
2026-E-RE-2944	***2835**	DENEGADA	3
2026-E-RE-3070	***1429**	DENEGADA	3
2026-E-RE-4449	***0421**	DENEGADA	2 (2.11)
2026-E-RE-4574	***8591**	DENEGADA	2 (2.5; 2.7; 2.8; 2.10; 2.11; 2.13)
2026-E-RE-4658	***2255**	DENEGADA	2 (2.11; 2.14)
2026-E-RE-4664	***4414**	DENEGADA	1
2026-E-RE-4660	***4414**	DENEGADA	1
2026-E-RE-4625	***2787**	DENEGADA	1





**LÍNEA 8 - MEJORA DE LA CALIDAD DE VIDA DE PERSONAS CON PROBLEMAS DE SALUD Y/O DISCAPACIDAD.**

Nº REGISTRO DE ENTRADA SOLICITUD	CIF/DNI	RESOLUCIÓN	MOTIVO
2026-E-RE-3434	***8078**	DENEGADA	4

**LÍNEA 9 - ORGANIZACIÓN DE CONGRESOS, JORNADAS Y PUBLICACIONES.**

Nº REGISTRO DE ENTRADA SOLICITUD	CIF/DNI	RESOLUCIÓN	MOTIVO
2026-E-RE-4090	***6867**	DENEGADA	3
2026-E-RE-4501	***6865**	DENEGADA	5
2026-E-RE-1629	***1100**	DENEGADA	2 (2.3; 2.4; 2.6; 2.7; 2.9; 2.10; 2.11; 2.12; 2.13; 2.14)
2026-E-RE-4628	***1260**	DENEGADA	4





**LÍNEA 10 - PROMOCIÓN DE MANIFESTACIONES CULTURALES.**

Nº REGISTRO DE ENTRADA SOLICITUD	CIF/DNI	RESOLUCIÓN	MOTIVO
2026-E-RE-2714	***2009**	DENEGADA	3
2026-E-RE-2476	***2043**	DENEGADA	5
2026-E-RE-2646	***4688**	DENEGADA	5
2026-E-RE-2647	***3501**	DENEGADA	4
2026-E-RE-2799	***7639**	DENEGADA	1
2026-E-RE-2270	***2835**	DENEGADA	1
2026-E-RE-3190	***6290**	DENEGADA	1
2026-E-RE-3988	***6535**	DENEGADA	1
2026-E-RE-3147	***6290**	DENEGADA	5
2026-E-RE-1962	***6535**	DENEGADA	5
2026-E-RE-1745	***7023**	DENEGADA	3
2026-E-RE-4251	***2196**	DENEGADA	2 (2.4; 2.5; 2.6; 2.7; 2.8; 2.10; 2.11; 2.12; 2.13; 2.14)
2026-E-RE-4415	***6970**	DENEGADA	2 (2.10; 2.11; 2.12; 2.13)





## LÍNEA 11 - MANIFESTACIONES POPULARES DE INTERÉS TURÍSTICO.

Nº REGISTRO DE ENTRADA SOLICITUD	CIF/DNI	RESOLUCIÓN	MOTIVO
2026-E-RE-2849	***9082**	DENEGADA	2 (2.11; 2.13)
2026-E-RE-1927	***2765**	DENEGADA	2 (2.11)
2026-E-RE-3204	***1272**	DENEGADA	2 (2.11; 2.14)
2026-E-RE-2850	***1570**	DENEGADA	2 (2.11; 2.12; 2.14)
2026-E-RE-3378	***7273**	DENEGADA	2 (2.8; 2.13; 2.14)
2026-E-RE-3986	***1877**	DENEGADA	2 (2.6; 2.13)
2026-E-RE-4093	***5960**	DENEGADA	2 (2.3; 2.11; 2.13)
2026-E-RE-4094	***4944**	DENEGADA	2 (2.11)
2026-E-RE-4167	***3497**	DENEGADA	2 (2.5; 2.10; 2.13; 2.14)
2026-E-RE-4496	***2982**	DENEGADA	2 (2.13)
2026-E-RE-4500	***6926**	DENEGADA	2 (2.13)
2026-E-RE-4576	***1706**	DENEGADA	2 (2.11; 2.13)
2026-E-RE-4593	***9514**	DENEGADA	2 (2.11)
2026-E-RE-4653	***0542**	DENEGADA	2 (2.11; 2.12)





## MOTIVOS:

1	Desistida por el solicitante.
2	Documentación no subsanada en el plazo de 10 días establecido tras la comunicación.
	2.1. Anexo I.
	2.2. Anexo III.
	2.3. Memoria de ejecución del proyecto.
	2.4. Presupuesto de gastos e ingresos.
	2.5. Nombramiento del presidente (asociaciones) / Administrador (empresas).
	2.6. DNI / DNI Presidente o representante.
	2.7. CIF de la entidad.
	2.8. Estatutos de entidad (asociaciones)/Escrituras de constitución (empresas).
	2.9. Licencia Federativa (exclusivo línea 7 - Deportes).
	2.10. Inscripción en el registro público (asociaciones) / Mercantil (empresas).
	2.11. Certificado de encontrarse al corriente de pagos en la Hacienda Canaria o, en caso de no encontrarse de alta en la misma, certificado oficial de la Hacienda Canaria que lo acredite.
	2.12. Certificado de encontrarse al corriente de pagos en la Hacienda Estatal.
	2.13. Certificado de encontrarse al corriente de pagos en la Seguridad Social o, en caso de no encontrarse de alta en la misma, certificado oficial de la Seguridad Social que lo acredite.
	2.14. Documento de compromiso de visibilidad del logo CACT.
2.15. Otros documentos: Certificado D.A.N (Línea 71.); Certificado de sede en la isla de Lanzarote o La Graciosa (líneas de donación).	
3	El solicitante presenta varias solicitudes y se selecciona la que más corresponde a las líneas de RSC.
4	Incumplimiento de tipo de beneficiario.
5	Objeto no concurrente por la presente convocatoria.





**SOLICITUDES PRESENTADAS FUERA DE PLAZO:**

Nº REGISTRO DE ENTRADA SOLICITUD	CIF/DNI
2026-E-RE-4668	***4414**
2026-E-RE-4670	***1843**
2026-E-RE-4757	***2513**
2026-E-RE-4840	***8326**
2026-E-RE-4980	***4678**

**Tercero.-** Con el traslado de la presente resolución provisional se asume el compromiso de cumplir rigurosamente con los términos y condiciones estipuladas en las **CONVOCATORIA DE AYUDAS DENTRO DEL PROGRAMA DE DESARROLLO E IMPULSO A ACCIONES QUE PROMUEVAN UN IMPACTO SOCIAL POSITIVO EN EL MARCO DE LA RESPONSABILIDAD SOCIAL CORPORATIVA DE LA ENTIDAD PÚBLICA EMPRESARIAL LOCAL DE LOS CENTROS DE ARTE, CULTURA Y TURISMO DEL CABILDO DE LANZAROTE (EPEL-CACT) PARA EL EJERCICIO 2026 (Expte. 373/2026).**

**Cuarto.-** Con el traslado de la presente resolución provisional se advierte a las entidades y particulares figurantes en el cuadro anterior como DESFAVORABLES que disponen de tres (3) días hábiles, a contar desde el siguiente día hábil a la publicación de la presente resolución para presentar **alegaciones** por el motivo de la exclusión.

Asimismo, se informa que, aunque en los cuadros anteriores se haga constar, a título informativo, la documentación que pudiera figurar como no aportada o incompleta, dicha





referencia tiene carácter meramente informativo. **En ningún caso se admitirá la subsanación o aportación de nueva documentación**, siendo únicamente posible la presentación de alegaciones.

Las alegaciones deben ser presentadas mediante la Sede Electrónica de los Centros de Arte, Cultura y Turismo a través de la Sede Electrónica de Centros Turísticos > RESPONSABILIDAD SOCIAL CORPORATIVA > Subsanación o aportación de documentos para Responsabilidad Social Corporativa, o en el siguiente enlace: <https://cactlanzarote.sedelectronica.es/catalog/t/a7672ef4-4658-4407-ab0e-d7b0b4b4e1c3>.

Si pasado el plazo establecido no se hubiese recibido ninguna alegación, se procederá a elevar a definitiva esta resolución provisional.

Y así lo firma, para que conste y surta los efectos oportunos, el Sr. Consejero Delegado de la Entidad.

**[Documento firmado electrónicamente en fecha inserta]**

