

LISTADO CON RESULTADOS PROVISIONALES DE LA PRUEBA DE CONOCIMIENTOS CORRESPONDIENTE DE LA FASE DE OPOSICIÓN PARA LA PROVISIÓN DE CINCUENTA Y NUEVE (59) PLAZAS FIJAS MEDIANTE EL PROCEDIMIENTO DE CONCURSO DE MÉRITOS Y OPOSICIÓN DE PROMOCIÓN EXTERNA DE LA PLANTILLA DE PERSONAL LABORAL DE LA ENTIDAD PÚBLICA EMPRESARIAL LOCAL, CENTROS DE ARTE, CULTURA Y TURISMO DE LANZAROTE.

De acuerdo con lo previsto en la base Séptima de las bases que regulan la presente convocatoria, a continuación de detallan los resultados provisionales de la prueba de conocimientos correspondientes al proceso selectivo para cubrir diecinueve (19) plazas fijas de **cocinero/a**:

DIECINUEVE (19) PLAZAS FIJAS DE COCINERO/A.

Nº	DOC. IDENTIFICATIVO	ACIERTOS	ERRORES*	NOTA (máx. 10 puntos)
1	***8843**	30/30	0	10
2	***6570**	30/30	0	10
3	***1569**	30/30	0	10
4	***5403**	30/30	0	10
5	***8926**	30/30	0	10
6	***1546**	29/30	1	9,56
7	***3599**	30/30	0	10
8	***1285**	30/30	0	10
9	***3383**	30/30	0	10
10	***3799**	29/30	1	9,56
11	***4356**	30/30	0	10
12	***2481**	28/30	2	9,11
13	***2509**	29/30	1	9,56



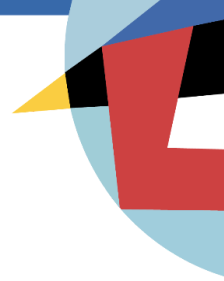

14	***6341**	29/30	1	9,56
15	***0394**	30/30	0	10
16	***7474**	30/30	0	10
17	***5124**	30/30	0	10
18	***4766**	28/30	2	9,11
19	***1547**	22/30	8	6,44
20	***2272**	29/30	1	9,56
21	***5241**	30/30	0	10
22	***5081**	NO PRESENTADO/A	NO PRESENTADO/A	EXCLUIDO/A
23	***0565**	NO PRESENTADO/A	NO PRESENTADO/A	EXCLUIDO/A
24	***2505**	29/30	1	9,56
25	***4177**	30/30	0	10
26	***5512**	29/30	1	9,56
27	***6537**	27/30	3	8,67
28	***9089**	30/30	0	10
29	***6603**	28/30	1	9,22
30	***8874**	30/30	0	10
31	***8965**	30/30	0	10
32	***4156**	30/30	0	10
33	***2541**	29/30	1	9,56
34	***9348**	30/30	0	10
35	***9005**	30/30	0	10
36	***9815**	29/30	1	9,56



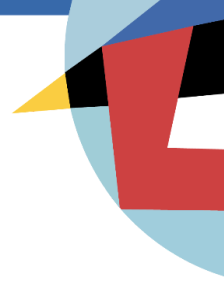

37	***6685**	NO PRESENTADO/A	NO PRESENTADO/A	EXCLUIDO/A
38	***2045**	NO PRESENTADO/A	NO PRESENTADO/A	EXCLUIDO/A
39	***5238**	24/30	5	7,44
40	***5671**	30/30	0	10
41	***7342**	NO PRESENTADO/A	NO PRESENTADO/A	EXCLUIDO/A
42	***1243**	NO PRESENTADO/A	NO PRESENTADO/A	EXCLUIDO/A
43	***1827**	30/30	0	10
44	***2242**	29/30	1	9,56
45	***1292*F	NO PRESENTADO/A	NO PRESENTADO/A	EXCLUIDO/A
46	***5160**	NO PRESENTADO/A	NO PRESENTADO/A	EXCLUIDO/A
47	***6529**	29/30	1	9,56
48	***5063**	27/30	3	8,67
49	***5057**	28/30	2	9,11
50	***9177**	NO PRESENTADO/A	NO PRESENTADO/A	EXCLUIDO/A
51	***8424**	28/30	2	9,11
52	***8651**	28/30	2	9,11
53	***8827**	NO PRESENTADO/A	NO PRESENTADO/A	EXCLUIDO/A
54	***1262**	30/30	0	10
55	***5084**	30/30	0	10
56	***2014**	28/30	2	9,11
57	***2695**	30/30	0	10
58	***5296**	29/30	0	9,67
59	***2177**	NO PRESENTADO/A	NO PRESENTADO/A	EXCLUIDO/A





60	***9398**	NO PRESENTADO/A	NO PRESENTADO/A	EXCLUIDO/A
61	***5212**	NO PRESENTADO/A	NO PRESENTADO/A	EXCLUIDO/A
62	***4763**	NO PRESENTADO/A	NO PRESENTADO/A	EXCLUIDO/A
63	***5352**	NO PRESENTADO/A	NO PRESENTADO/A	EXCLUIDO/A
64	***5323**	30/30	0	10
65	***7434**	NO PRESENTADO/A	NO PRESENTADO/A	EXCLUIDO/A
66	***1292*P	NO PRESENTADO/A	NO PRESENTADO/A	EXCLUIDO/A
67	***2854**	28/30	2	9,11
68	***4521**	NO PRESENTADO/A	NO PRESENTADO/A	EXCLUIDO/A
69	***5477**	NO PRESENTADO/A	NO PRESENTADO/A	EXCLUIDO/A
70	***5013**	29/30	1	9,56

*Atendiendo a la base Séptima de las Bases que rigen la presente convocatoria “Las respuestas en blanco no puntúan ni restan. Además, por cada tres respuestas incorrectas, se descontará una respuesta correcta.”

Las personas candidatas dispondrán de un plazo de **tres (3) días hábiles** a contar el día siguiente de la publicación de este listado provisional para presentar alegaciones y/o solicitudes de revisión de las puntuaciones.

