

LISTADO CON RESULTADOS DEFINITIVOS DE LA PRUEBA DE CONOCIMIENTOS CORRESPONDIENTE DE LA FASE DE OPOSICIÓN Y CONVOCATORIA A PRUEBA PRÁCTICA PARA LA PROVISIÓN DE CINCUENTA Y NUEVE (59) PLAZAS FIJAS MEDIANTE EL PROCEDIMIENTO DE CONCURSO DE MÉRITOS Y OPOSICIÓN DE PROMOCIÓN EXTERNA DE LA PLANTILLA DE PERSONAL LABORAL DE LA ENTIDAD PÚBLICA EMPRESARIAL LOCAL, CENTROS DE ARTE, CULTURA Y TURISMO DE LANZAROTE.

De acuerdo con lo previsto en la base Séptima de las bases que regulan la presente convocatoria, a continuación de detallan los resultados definitivos de la prueba de conocimientos correspondientes al proceso selectivo para cubrir diecinueve (19) plazas fijas de **cocinero/a**:

DIECINUEVE (19) PLAZAS FIJAS DE COCINERO/A.

Nº	DOC. IDENTIFICATIVO	ACIERTOS	ERRORES*	NOTA (máx. 10 puntos)
1	***8843**	30/30	0	10
2	***6570**	30/30	0	10
3	***1569**	30/30	0	10
4	***5403**	30/30	0	10
5	***8926**	30/30	0	10
6	***1546**	29/30	1	9,56
7	***3599**	30/30	0	10
8	***1285**	30/30	0	10
9	***3383**	30/30	0	10
10	***3799**	29/30	1	9,56
11	***4356**	30/30	0	10
12	***2481**	28/30	2	9,11
13	***2509**	29/30	1	9,56



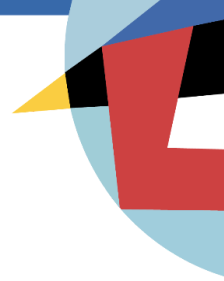

14	***6341**	29/30	1	9,56
15	***0394**	30/30	0	10
16	***7474**	30/30	0	10
17	***5124**	30/30	0	10
18	***4766**	28/30	2	9,11
19	***1547**	22/30	8	6,44
20	***2272**	29/30	1	9,56
21	***5241**	30/30	0	10
22	***5081**	NO PRESENTADO/A	NO PRESENTADO/A	EXCLUIDO/A
23	***0565**	NO PRESENTADO/A	NO PRESENTADO/A	EXCLUIDO/A
24	***2505**	29/30	1	9,56
25	***4177**	30/30	0	10
26	***5512**	29/30	1	9,56
27	***6537**	27/30	3	8,67
28	***9089**	30/30	0	10
29	***6603**	28/30	1	9,22
30	***8874**	30/30	0	10
31	***8965**	30/30	0	10
32	***4156**	30/30	0	10
33	***2541**	29/30	1	9,56
34	***9348**	30/30	0	10
35	***9005**	30/30	0	10
36	***9815**	29/30	1	9,56



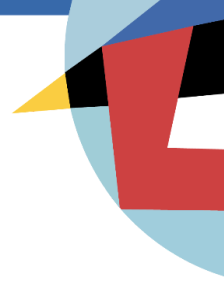

37	***6685**	NO PRESENTADO/A	NO PRESENTADO/A	EXCLUIDO/A
38	***2045**	NO PRESENTADO/A	NO PRESENTADO/A	EXCLUIDO/A
39	***5238**	24/30	5	7,44
40	***5671**	30/30	0	10
41	***7342**	NO PRESENTADO/A	NO PRESENTADO/A	EXCLUIDO/A
42	***1243**	NO PRESENTADO/A	NO PRESENTADO/A	EXCLUIDO/A
43	***1827**	30/30	0	10
44	***2242**	29/30	1	9,56
45	***1292*F	NO PRESENTADO/A	NO PRESENTADO/A	EXCLUIDO/A
46	***5160**	NO PRESENTADO/A	NO PRESENTADO/A	EXCLUIDO/A
47	***6529**	29/30	1	9,56
48	***5063**	27/30	3	8,67
49	***5057**	28/30	2	9,11
50	***9177**	NO PRESENTADO/A	NO PRESENTADO/A	EXCLUIDO/A
51	***8424**	28/30	2	9,11
52	***8651**	28/30	2	9,11
53	***8827**	NO PRESENTADO/A	NO PRESENTADO/A	EXCLUIDO/A
54	***1262**	30/30	0	10
55	***5084**	30/30	0	10
56	***2014**	28/30	2	9,11
57	***2695**	30/30	0	10
58	***5296**	29/30	0	9,67
59	***2177**	NO PRESENTADO/A	NO PRESENTADO/A	EXCLUIDO/A



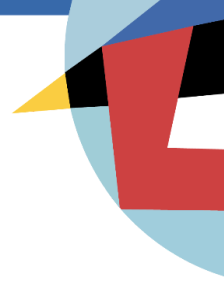

60	***9398**	NO PRESENTADO/A	NO PRESENTADO/A	EXCLUIDO/A
61	***5212**	NO PRESENTADO/A	NO PRESENTADO/A	EXCLUIDO/A
62	***4763**	NO PRESENTADO/A	NO PRESENTADO/A	EXCLUIDO/A
63	***5352**	NO PRESENTADO/A	NO PRESENTADO/A	EXCLUIDO/A
64	***5323**	30/30	0	10
65	***7434**	NO PRESENTADO/A	NO PRESENTADO/A	EXCLUIDO/A
66	***1292*P	NO PRESENTADO/A	NO PRESENTADO/A	EXCLUIDO/A
67	***2854**	28/30	2	9,11
68	***4521**	NO PRESENTADO/A	NO PRESENTADO/A	EXCLUIDO/A
69	***5477**	NO PRESENTADO/A	NO PRESENTADO/A	EXCLUIDO/A
70	***5013**	29/30	1	9,56

*Atendiendo a la base Séptima de las Bases que rigen la presente convocatoria “Las respuestas en blanco no puntúan ni restan. Además, por cada tres respuestas incorrectas, se descontará una respuesta correcta.”





La **prueba práctica** se realizará en el siguiente lugar y fecha:

MARTES 7 DE JULIO			
Nº	DOC. IDENTIFICATIVO	FECHA Y HORA	LUGAR
1	***8843**	8:30h	<p>Jameos del Agua Sala Volcanes LZ 204, Parcela 109, Carretera Arrieta - Órzola S/N</p>
2	***2509**	8:30h	
3	***1547**	9:15h	
4	***5403**	9:15h	
5	***6570**	10:00h	
6	***1569**	10:00h	
7	***5238**	10:45h	
8	***1546**	10:45h	
9	***1285**	11:30h	
10	***8926**	11:30h	
11	***3599**	12:15h	
12	***5124**	12:15h	
13	***2505**	13:00h	
14	***4356**	13:00h	
15	***3383**	13:45h	
16	***6341**	13:45h	
17	***0394**	14:30h	
18	***7474**	14:30h	



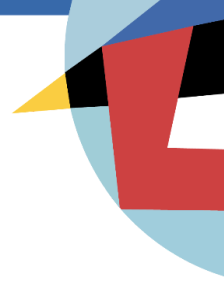

La **prueba práctica** se realizará en el siguiente lugar y fecha:

MIÉRCOLES 8 DE JULIO			
Nº	DOC. IDENTIFICATIVO	FECHA Y HORA	LUGAR
1	***5671**	8:30h	<p>Jameos del Agua Sala Volcanes LZ 204, Parcela 109, Carretera Arrieta - Órzola S/N</p>
2	***3799**	8:30h	
3	***4766**	9:15h	
4	***9005**	9:15h	
5	***2272**	10:00h	
6	***6603**	10:00h	
7	***4177**	10:45h	
8	***5241**	10:45h	
9	***6537**	11:30h	
10	***2695**	11:30h	
11	***9089**	12:15h	
12	***5512**	12:15h	
13	***2541**	13:00h	
14	***8965**	13:00h	
15	***4156**	13:45h	
16	***1262**	13:45h	
17	***8874**	14:30h	
18	***2481**	14:30h	





La **prueba práctica** se realizará en el siguiente lugar y fecha:

JUEVES 9 DE JULIO			
Nº	DOC. IDENTIFICATIVO	FECHA Y HORA	LUGAR
1	***5323**	8:30h	<p>Jameos del Agua Sala Volcanes LZ 204, Parcela 109, Carretera Arrieta - Órzola S/N</p>
2	***9348**	8:30h	
3	***9815**	9:15h	
4	***1827**	9:15h	
5	***2242**	10:00h	
6	***6529**	10:00h	
7	***5063**	10:45h	
8	***5057**	10:45h	
9	***5084**	11:30h	
10	***8424**	11:30h	
11	***8651**	12:15h	
12	***2014**	12:15h	
13	***5296**	13:00h	
14	***2854**	13:00h	
15	***5013**	13:45h	

